КОНЦЕРТНЫЙ РЕПЕРТУАР
ПИАНИСТА

Ф. КРЕЙСЛЕР

ПРЕЛЮДИЯ и АЛЛЕГРО

в стиле Пуньяни

КОНЦЕРТНАЯ ОБРАБОТКА
ДЛЯ ФОРТЕПИАНО Н. ВАНЕЕВА

ГОСУДАРСТВЕННОЕ
МУЗЫКАЛЬНОЕ ИЗДАТЕЛЬСТВО
МОСКВА·1954

Прелюдия и аллегро

в стиле Пуньяни

Концертная обработка для ф-п. Н. Ванеева

Ф. КРЕЙСЛЕР

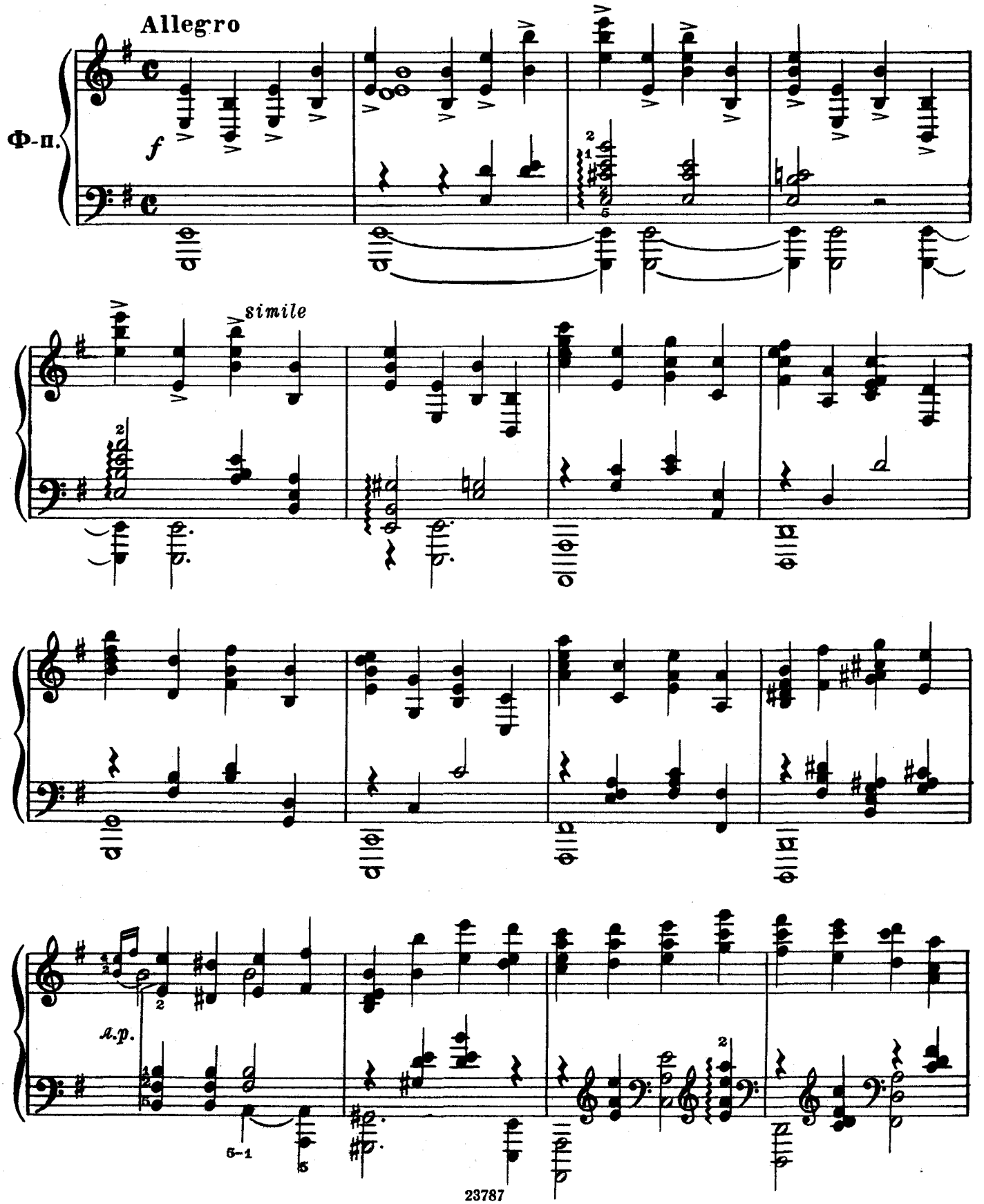

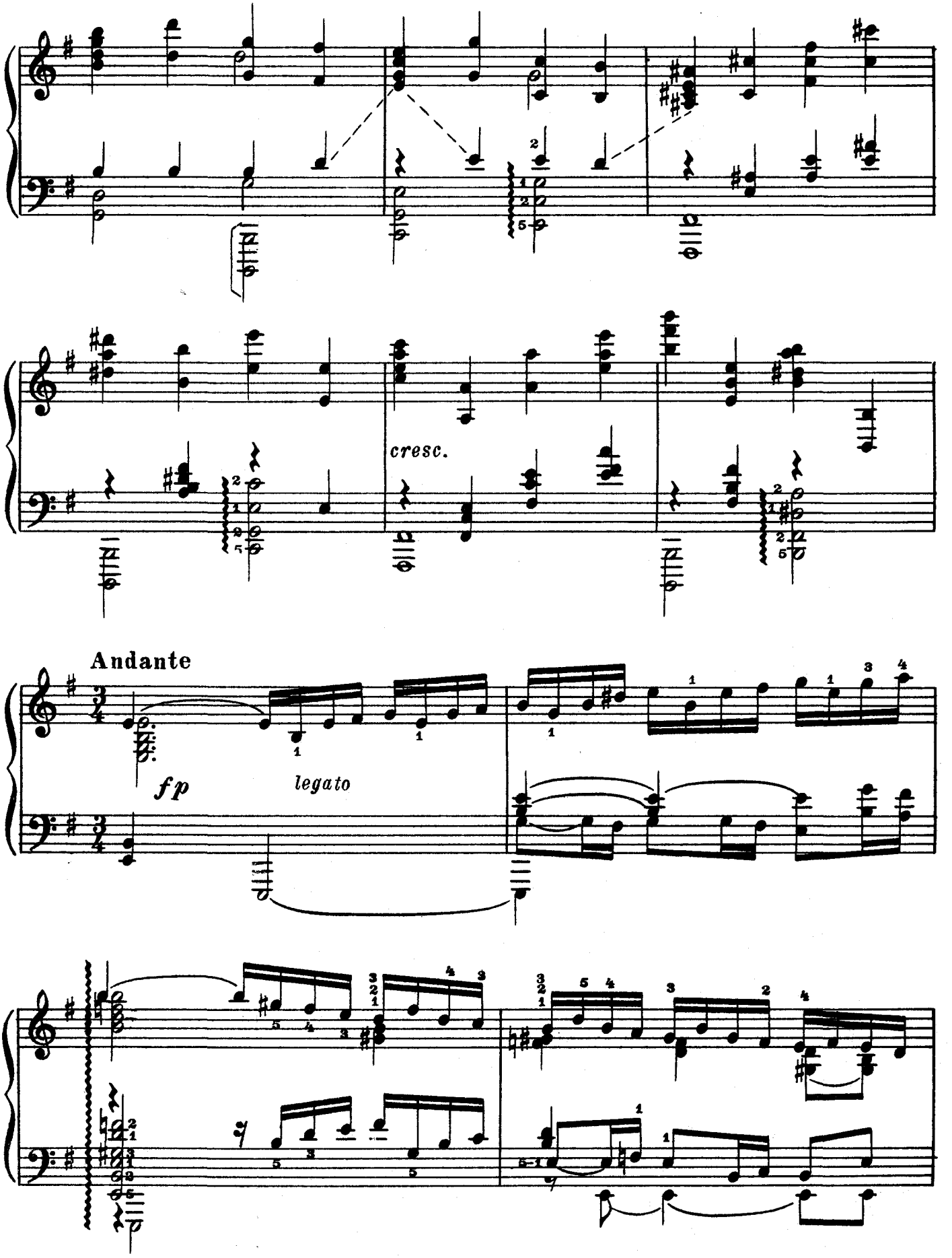
cresc.
Andante
fp
legato

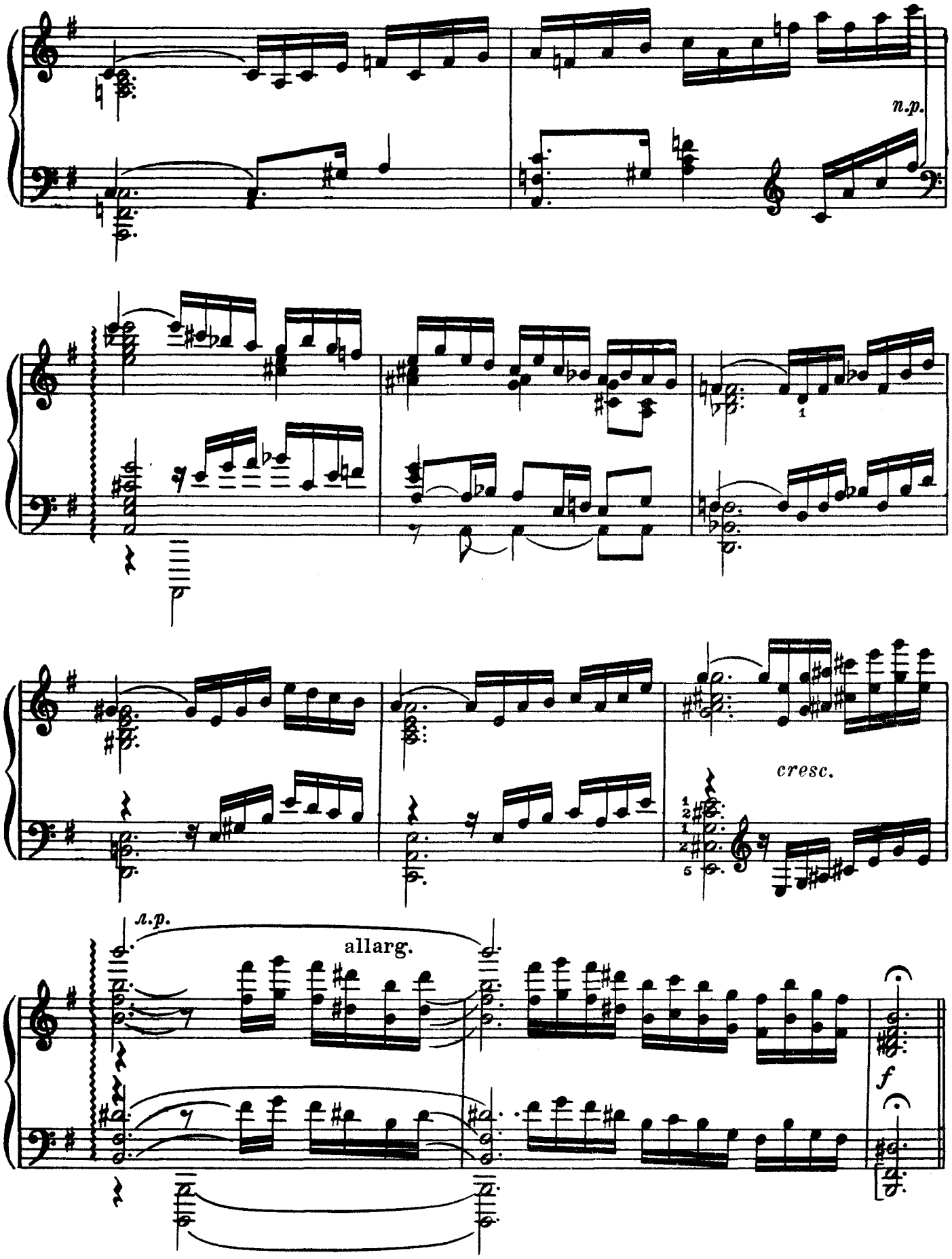
n.p.
cresc.
l.p.
allarg.
f

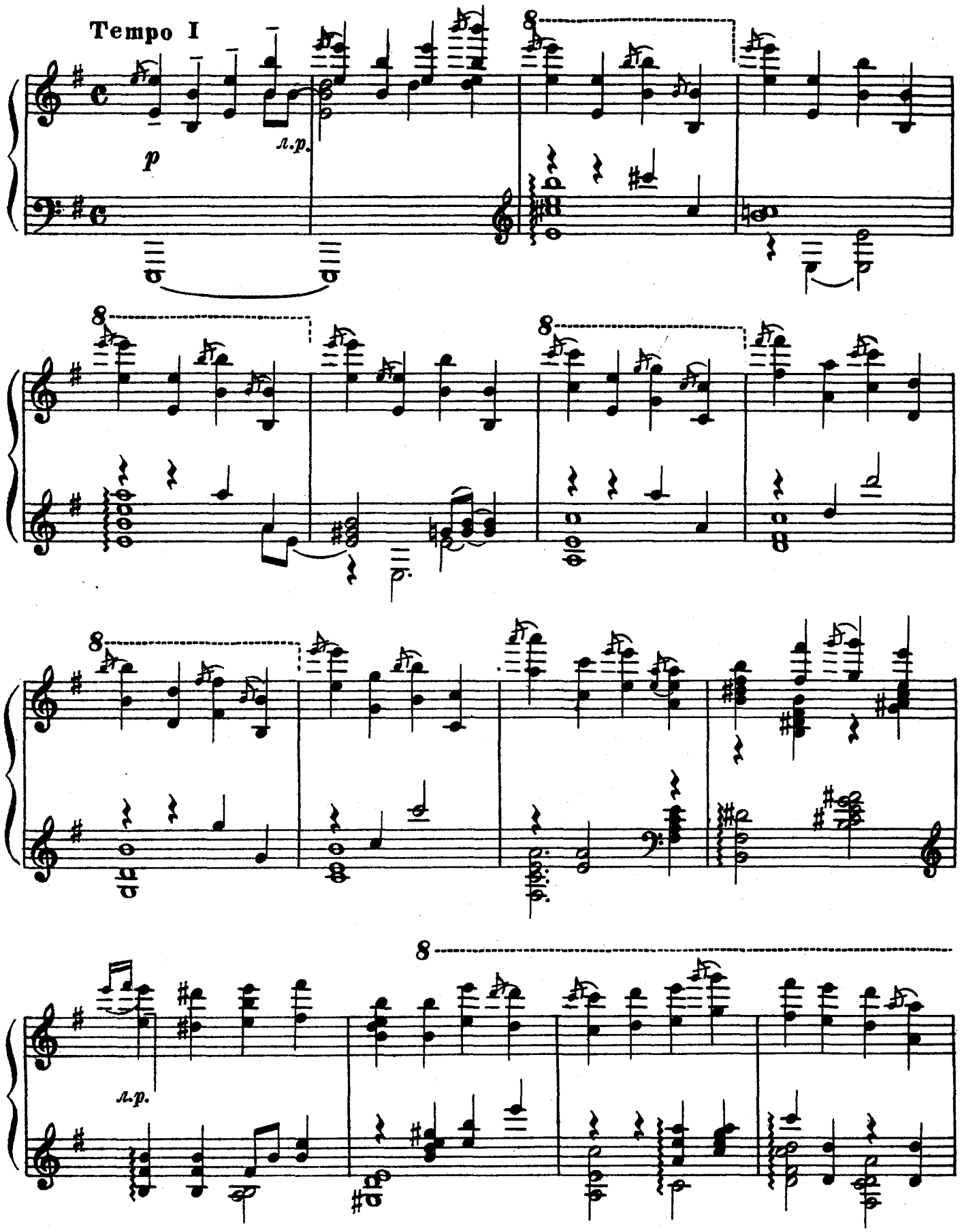
Tempo I
p
л.р.
8
л.р.

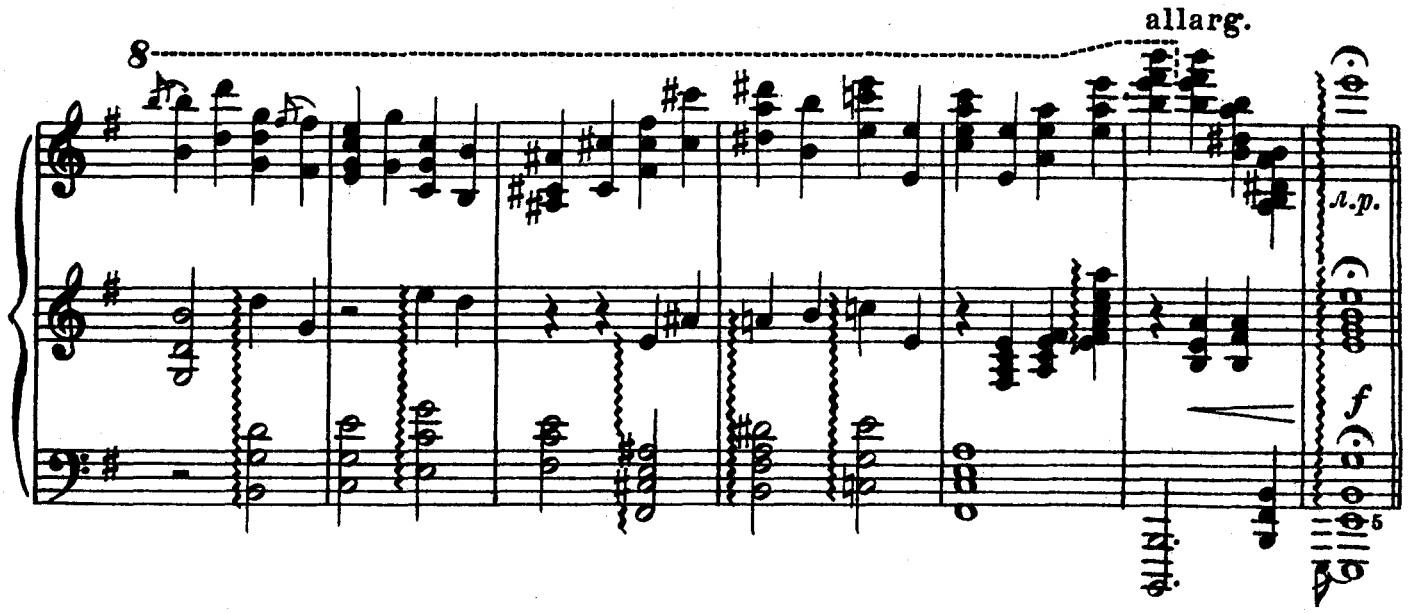
allarg.
8
л.р.
f

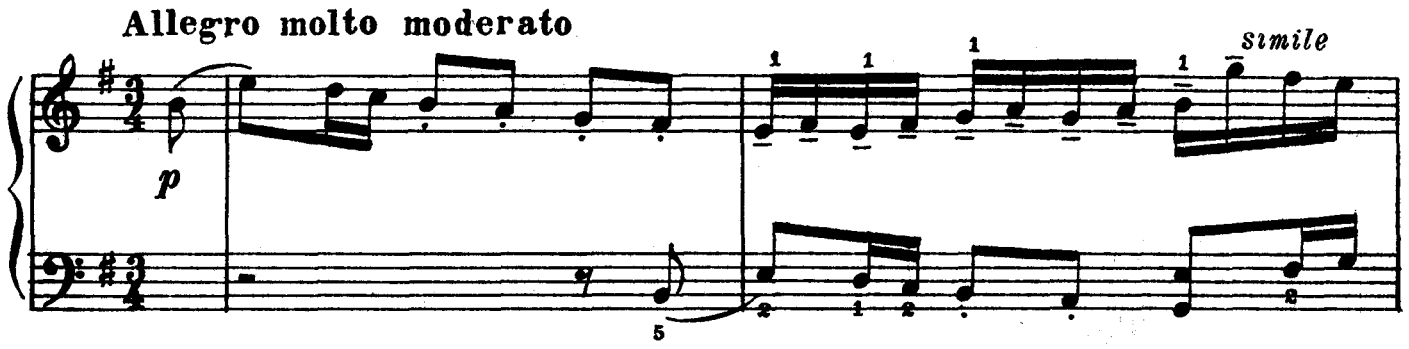
Allegro molto moderato
p
simile

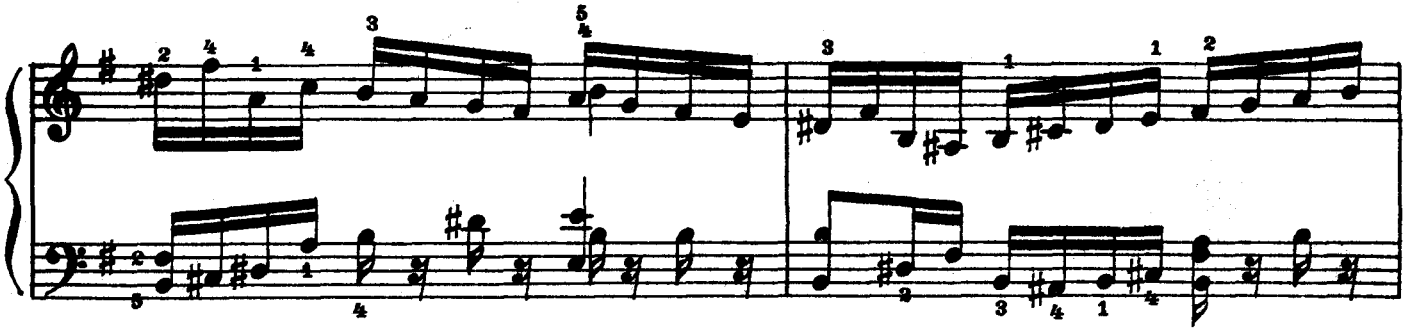

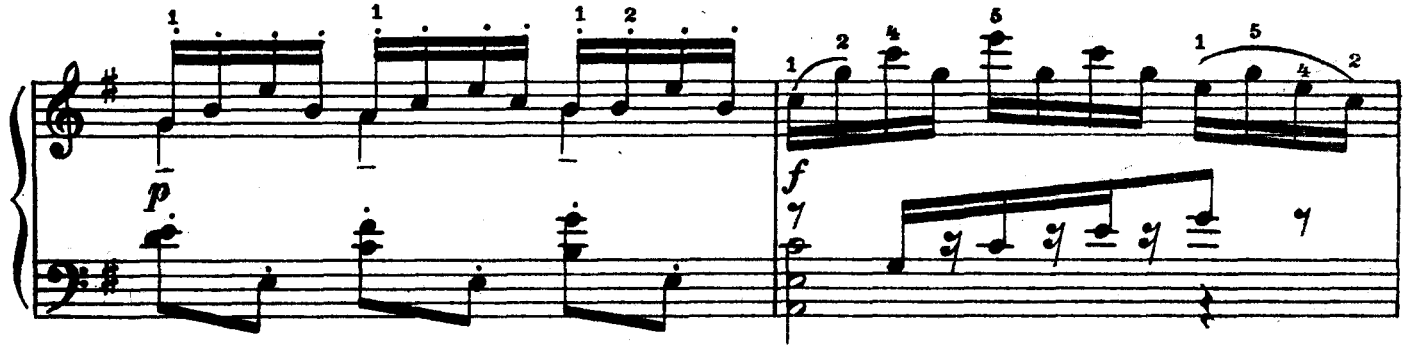
p
f

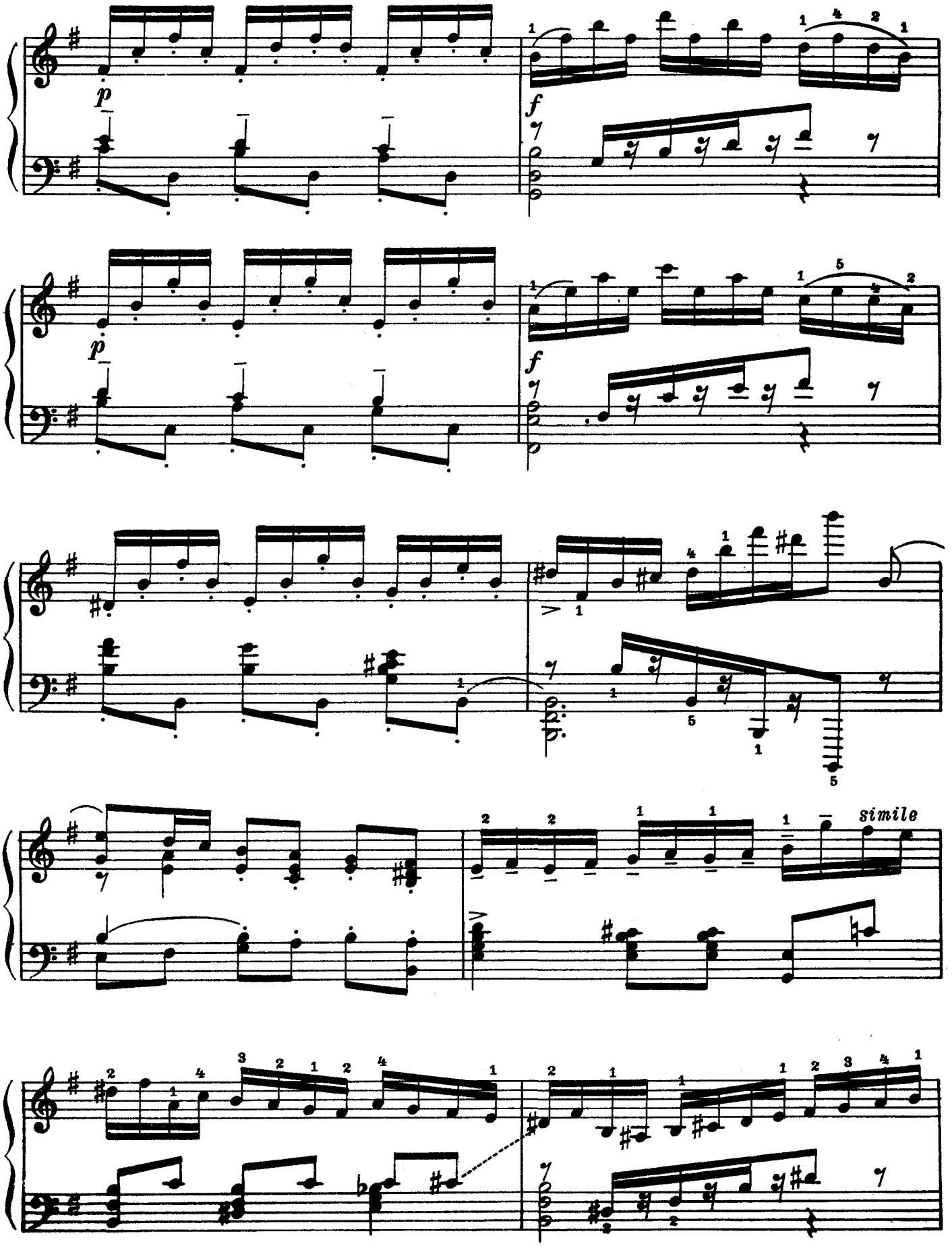
p
f
p
f
simile

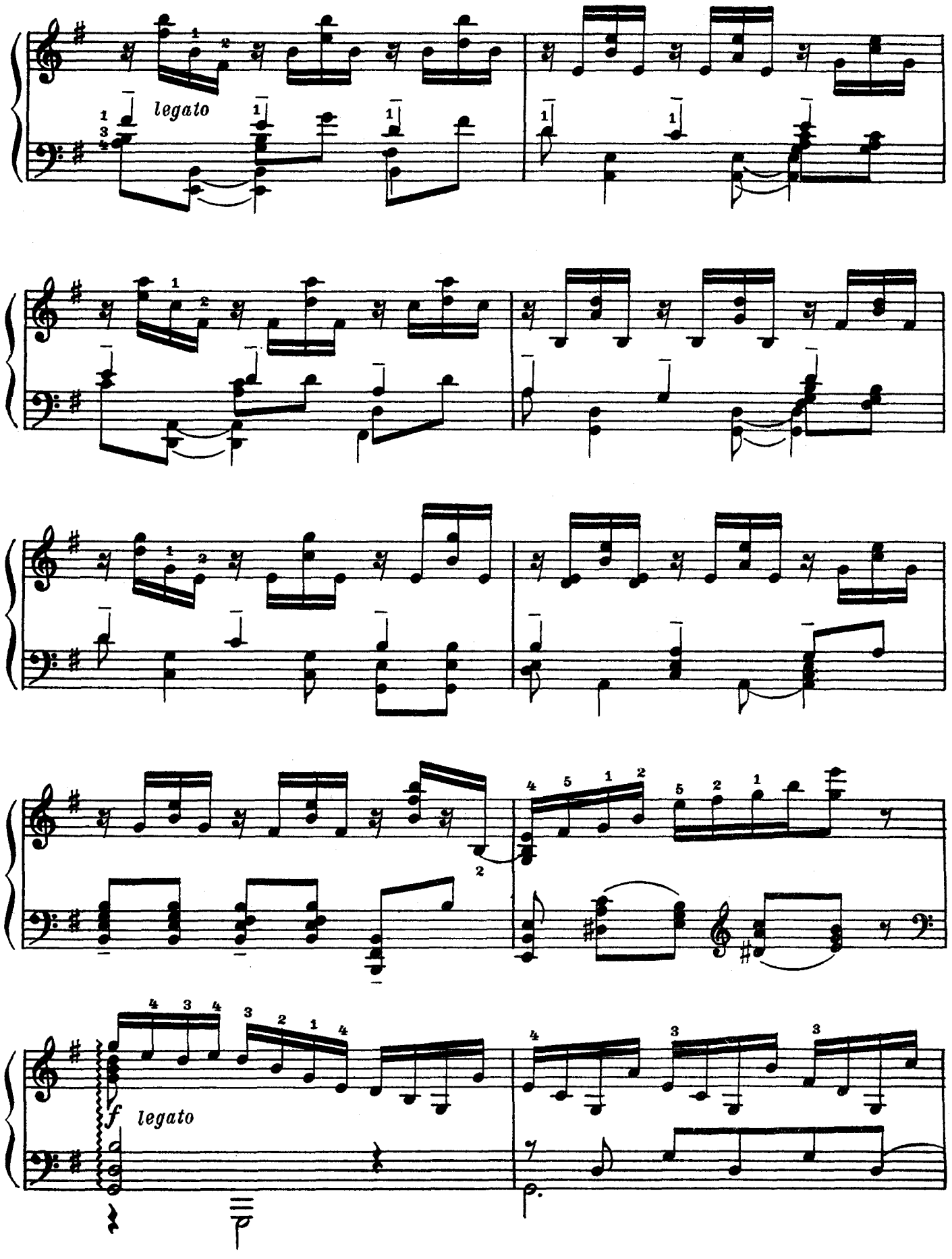
legato
f legato

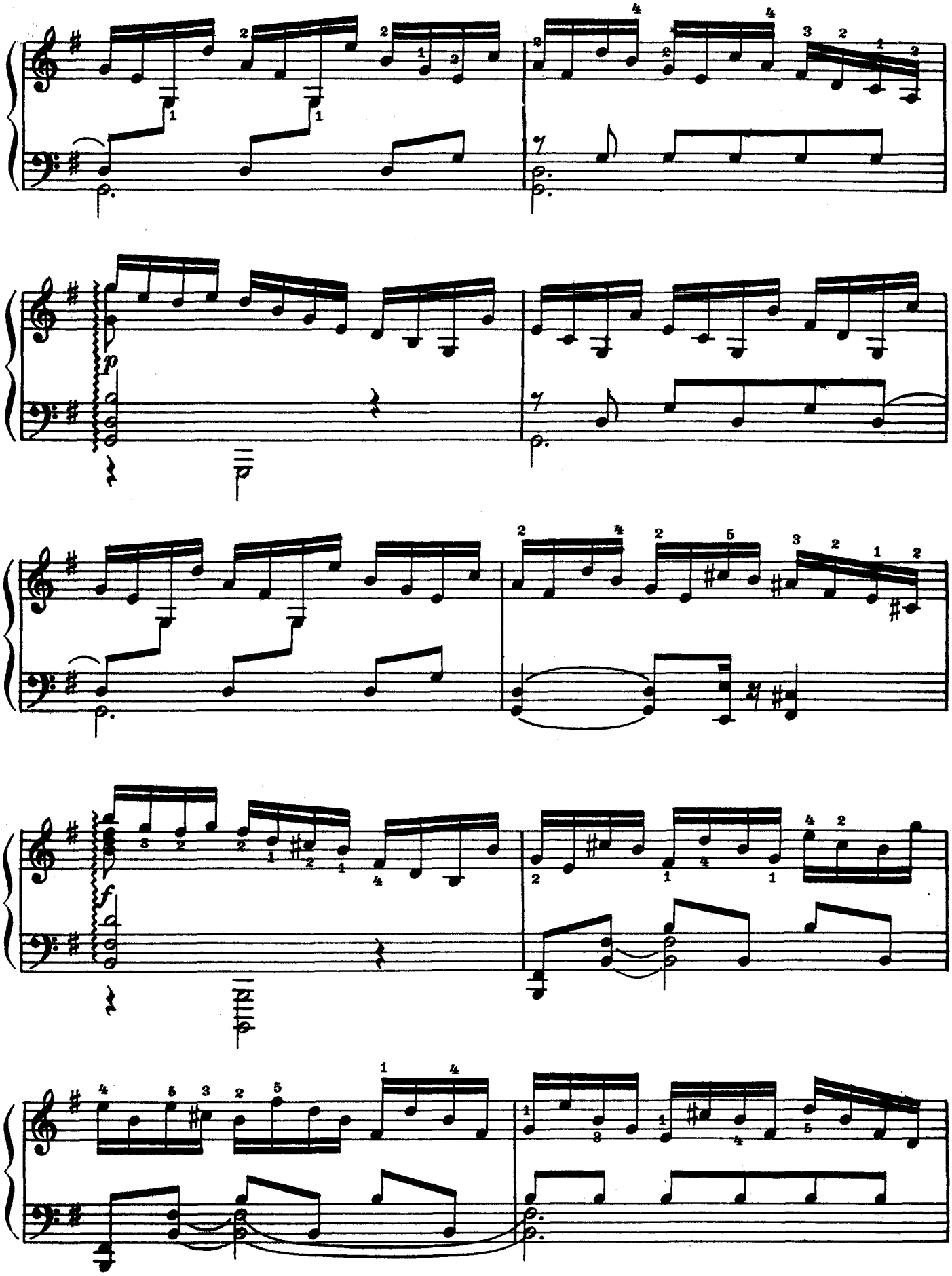
p
f

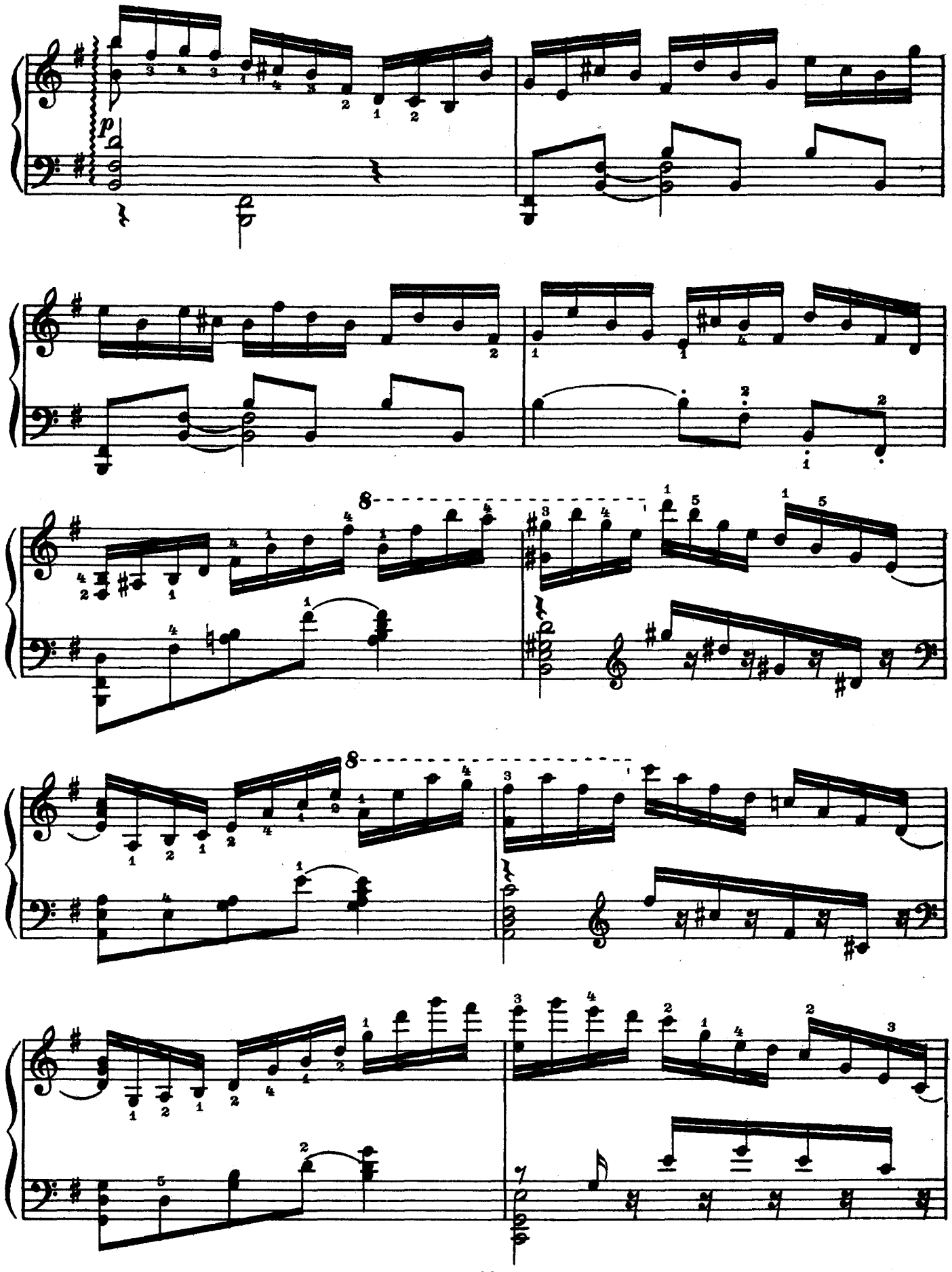
p

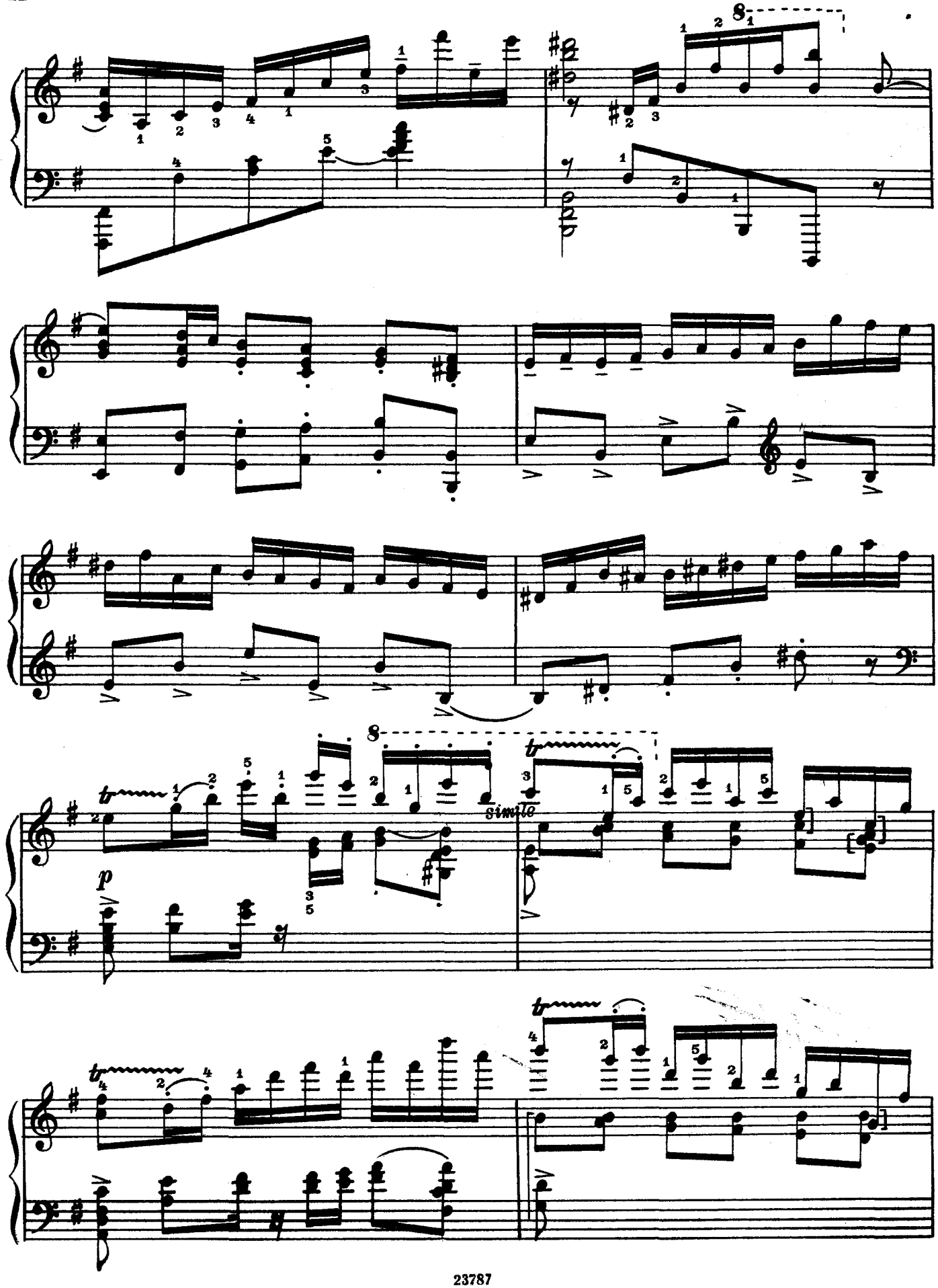
8
8
simile
p

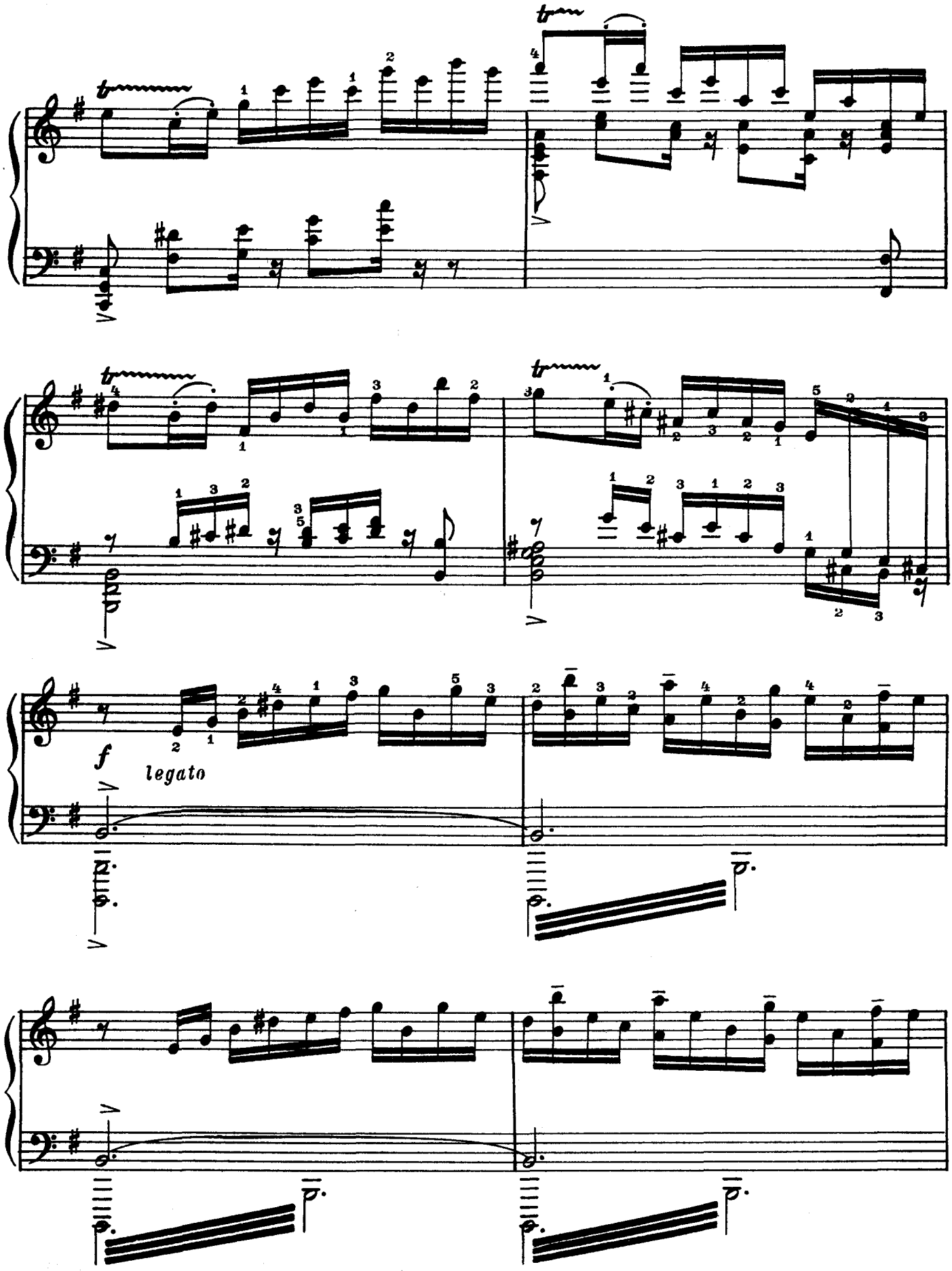
f
legato

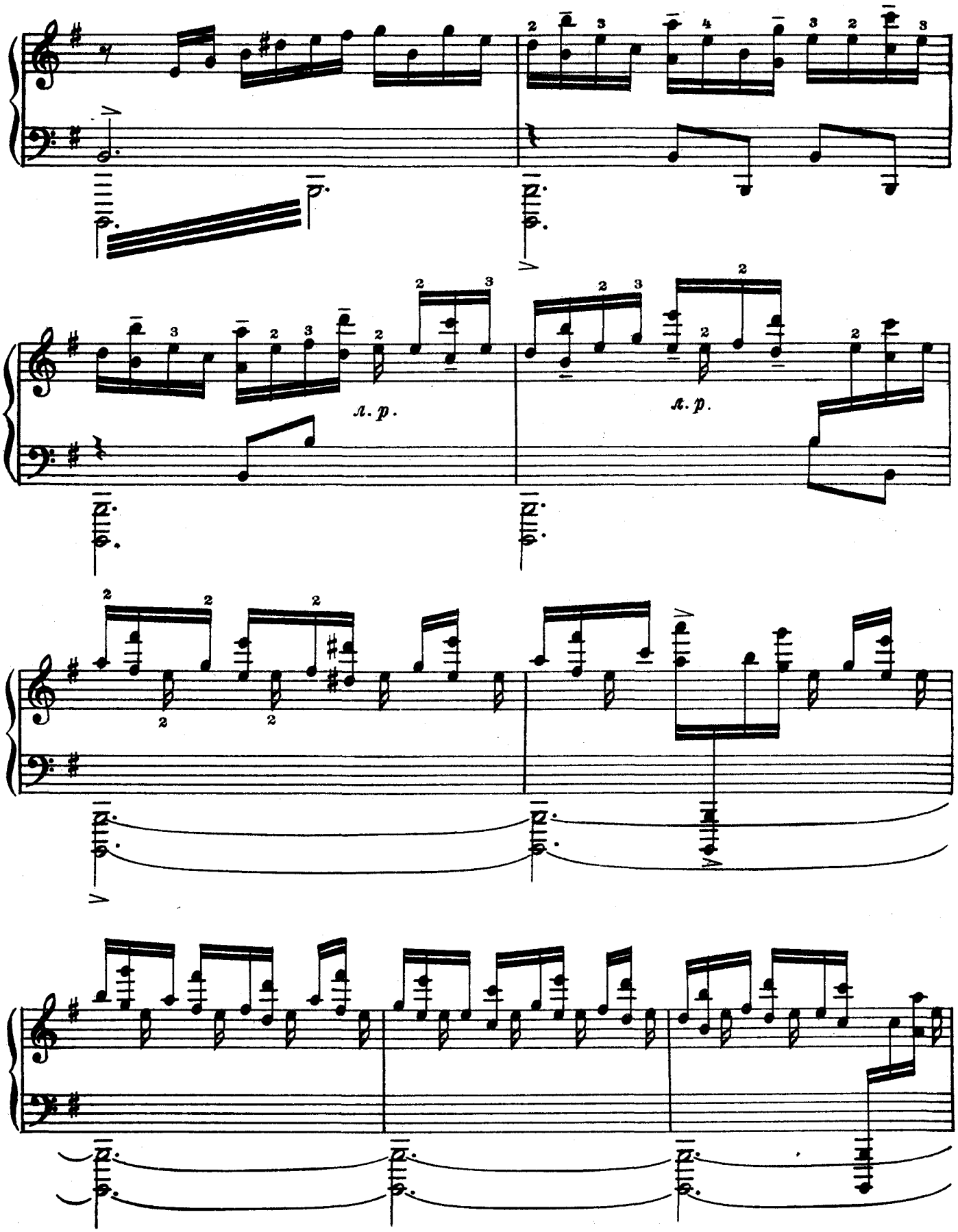
л. р.
л. р.

poco cresc.

molto cresc.

sf

f

allarg.

a tempo

ff

Allegro con brio

allarg.

cresc. molto

a tempo

ff

allarg.

a tempo

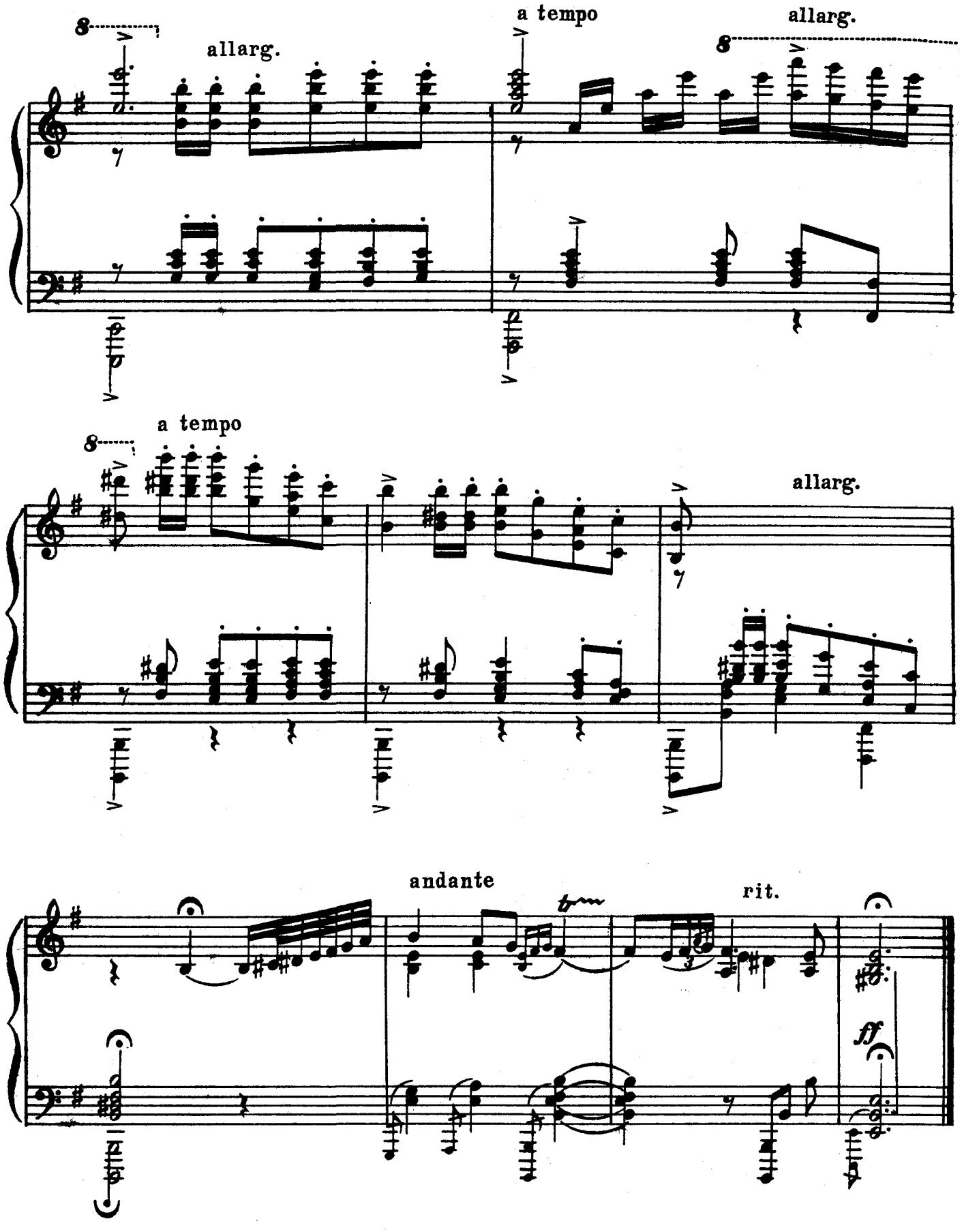
8
allarg.
a tempo
allarg.
8
8
a tempo
allarg.
andante
rit.
ff

2 р. 50 к. 23787-ш

115

НОТЫ

КОНЦЕРТНЫЕ ПРОИЗВЕДЕНИЯ ДЛЯ ВСЕХ ВИДОВ ОРКЕСТРОВ, АНСАМБЛЕЙ и РАЗЛИЧНЫХ ИНСТРУМЕНТОВ

ПРОДАЮТСЯ В НОТНЫХ И КНИЖНЫХ МАГАЗИНАХ КНИГОТОРГОВ

ВЫСЫЛАЮТСЯ
ОТДЕЛАМИ „НОТЫ—ПОЧТОЙ" и „КНИГА—ПОЧТОЙ"
НАЛОЖЕННЫМ ПЛАТЕЖОМ БЕЗ ЗАДАТКА

ПИСЬМА-ЗАКАЗЫ АДРЕСУЙТЕ:

РСФСР

Архангельск, ул. Виноградова, 30.
Астрахань, Советская ул. 9.
Барнаул, ул. Льва Толстого, 19.
Благовещенск на Амуре, Ленинская ул., 125.
Брянск, ул. Ленина, 57.
Великие Луки, ул. Некрасова, 18.
Владивосток, Ленинская ул., 43.
Владимир, ул. 3-го Интернационала, 44.
Вологда, пл. Свободы, 18.
Воронеж, просп. Революции, 43.
Горький, ул. Пискунова, 14.
Грозный, просп. Революции, 32.
Дзауджикау, просп. Сталина, 12.
Иваново, ул. Крутицкая, 13.
Ижевск, ул. Горького, 80.
Иошкар-Ола, ул. Комсомольская, 64.
Иркутск, ул. Тимирязева, 3-а.
Казань, ул. Баумана, 19.
Калинин, ул. Советская, 31.
Калининград, Советский проспект, 35.
Калуга, ул. Революции, 15.
Кемерово, Советская ул., 56
Киров областной, ул. Ленина, 88.
Кострома, Торговые ряды, 10/11.
Краснодар, Пролетарская ул., 28.
Красноярск, проспект Сталина, 94.
Куйбышев, Ленинградская ул., 53.
Курган, ул. Куйбышева, 5-й корпус, 3.
Курск, ул. Радищева, 5.
Кызыл, ул. Ленина, 43.
Ленинград, Невский проспект, 28.
Махач-Кала, ул. Буйнакская, 15.
Молотов, Большевистская ул., 71.
Москва, Куйбышевский проезд, 8.
Мурманск, проспект Сталина, 42.
Нальчик, ул. Почтовая, 7.
Новгород, Кремль.
Новосибирск, Коммунистическая ул., 1/2.
Омск, ул. Сенная, 5.
Орел, Ленинская ул., 15.
Пенза, Московская ул., 75.
Псков, Советская ул., 29.
Ростов на Дону, ул. Энгельса, 102.
Рязань, ул. М. Горького, 82.
Саранск, ул. Гражданская, 42.
Саратов, Вольская ул., 81.
Свердловск, ул. Малышева, 29.
Симферополь, ул. Фонтанная, 2.
Ставрополь краевой, проспект Сталина, 70.
Смоленск, Б. Советская ул., 71.
Сталинград, Рабоче-крестьянская ул., 6.
Сыктывкар, ул. Куратова, 16.
Тамбов, ул. Коммунальная, 24.
Томск, ул. Батенкова, 5.
Тула, Гоголевская ул., 66.
Тюмень, ул. Даудельная, 7.
Улан-Удэ, ул. Куйбышева, 28.
Ульяновск, ул. Водников, 59.
Уфа, ул. Октябрьской революции, 1.
Хабаровск, Московская ул., 72.
Чебоксары, ул. Володарского, 5.
Челябинск, ул. Спартака, 72.
Чита, ул. Полины Осипенко, 5.
Чкалов, ул. Советская, 27.
Южно-Сахалинск, ул. Сталина, 87.
Якутск, ул. Кирова, 18.
Ярославль, Крестьянская ул., 68.

УССР

Киев, ул. Короленко, 49.
Ворошиловград, ул. Шевченко, 28.
Днепропетровск, проспект К. Маркса, 54.
Запорожье, ул. Чекистов, 5.
Львов, ул. Лысенко 21.
Николаев, Советская ул., 3.
Одесса, ул. Пастера, 64.
Сталино, ул. Артема, 49.
Ужгород, ул. Шолохова, 2.
Харьков, Горяиновский пер., 13/15.
Черновицы, ул. Ленина, 36.

БССР

Минск, Московский пер., 1.

УЗБЕКСКАЯ ССР

Ташкент, ул. Карла Маркса, 31.

КАЗАХСКАЯ ССР

Алма-Ата, ул. К. Маркса, 48.

ГРУЗИНСКАЯ ССР

Тбилиси, ул. Камо, 40.

АЗЕРБАЙДЖАНСКАЯ ССР

Баку, Пассаж книги Азеркитаба.

ЛИТОВСКАЯ ССР

Вильнюс, ул. Гедимино, 7.

МОЛДАВСКАЯ ССР

Кишинев, ул Ленина, 67.

ЛАТВИЙСКАЯ ССР

Рига, Театральная ул., 11.

КИРГИЗСКАЯ ССР

Фрунзе, Советская ул., 72.

ТАДЖИКСКАЯ ССР

Сталинабад, ул. Ленина, 24.
Ленинабад, Привокзальная площадь, 3.

АРМЯНСКАЯ ССР

Ереван, ул. Терьян, 91.

ТУРКМЕНСКАЯ ССР

Ашхабад, Хивинская ул., 1.

ЭСТОНСКАЯ ССР

Таллин, Пярну Маантее, 10.

КАРЕЛО-ФИНСКАЯ ССР

Петрозаводск, ул. Кирова, 29.

ТРЕБУЙТЕ КАТАЛОГИ

Редактор *Ю. Яцевич* Техн. редактор *Б. Богаченков* Корректор *А. Головская*

Подписано к печати 27/X 1953 г. А 07157. Форм. бум. 60×92 1/8. Бум. л. 1,25. Печ. л. 2,5. Уч.-изд. л. 2,5. Тираж 2 500 экз.

Типо-литография Музгиза. Москва, Щипок, 18. Заказ 1389.